

# TUMAČ ZNAKOVA

- Građevinsko područje - izgrađeno
- Građevinsko područje - neizgrađeno - uređeno
- Građevinsko područje - neizgrađeno - neuređeno
- Granica obuhvata UPU-a
- Gospodarska namjena - proizvodna I2 - izgrađeno
- Gospodarska namjena - proizvodna I2 - neizgrađeno
- Sportsko - rekreacijska namjena R4
- + Groblje
- Površine izvan građevinskih područja za gradnju objekata iz članka 18.

M = 1 : 5 000

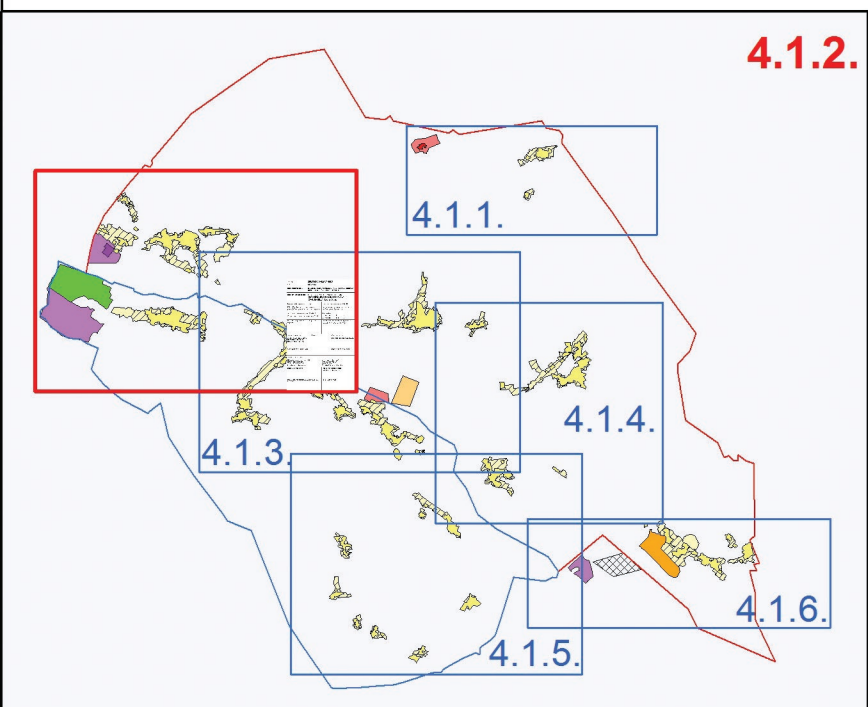
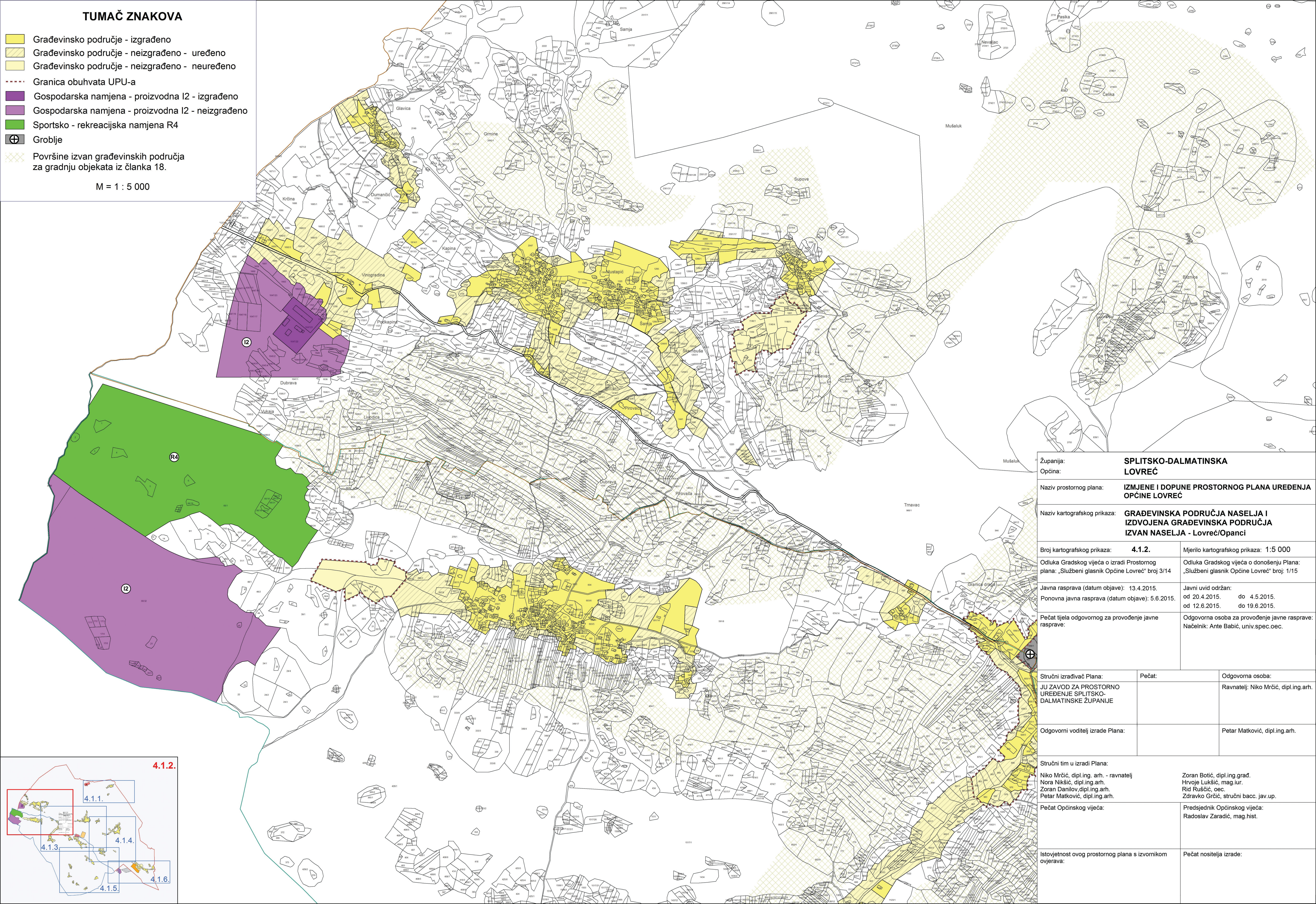

Županija: <b>SPLITSKO-DALMATINSKA</b>	
Općina: <b>LOVREĆ</b>	
Naziv prostornog plana: <b>IZMJENE I DOPUNE PROSTORNOG PLANA UREĐENJA OPĆINE LOVREĆ</b>	
Naziv kartografskog prikaza: <b>GRAĐEVINSKA PODRUČJA NASELJA I IZDOJENA GRAĐEVINSKA PODRUČJA IZVAN NASELJA - Lovreć/Opanci</b>	
Broj kartografskog prikaza: <b>4.1.2.</b>	Mijenio kartografskog prikaza: 1:5 000
Odluka Gradskog vijeća o izradi Prostornog plana: „Službeni glasnik Općine Lovreć“ broj 3/14	Odluka Gradskog vijeća o donošenju Plana: „Službeni glasnik Općine Lovreć“ broj: 1/15
Javna rasprava (datum objave): 13.4.2015.	Javni uvid održan: od 20.4.2015. do 4.5.2015.
Ponovna javna rasprava (datum objave): 5.6.2015.	od 12.6.2015. do 19.6.2015.
Pečat tijela odgovornog za provođenje javne rasprave:	Odgovorna osoba za provođenje javne rasprave: Načelnik: Ante Babić, univ.spec.oec.
Stručni izrađivač Plana: JU ZAVOD ZA PROSTORNO UREĐENJE SPLITSKO-DALMATINSKE ŽUPANIJE	Pečat:
Odgovorni voditelj izrade Plana:	Odgovorna osoba: Ravnatelj: Niko Mrčić, dipl.ing.arh.
Stručni tim u izradi Plana: Niko Mrčić, dipl.ing. arh. - ravnatelj Nora Nikšić, dipl.ing.arh. Zoran Danilov, dipl.ing.arh. Petar Matković, dipl.ing.arh.	Zoran Botić, dipl.ing.grad. Hrvoje Lukšić, mag.iur. Rid Ruščić, oec. Zdravko Grčić, stručni bacc. jav.up.
Pečat Općinskog vijeća:	Predsjednik Općinskog vijeća: Radoslav Zaričić, mag.hist.
Istovjetnost ovog prostornog plana s izvornikom ovjerava:	Pečat nositelja izrade: